

세정21 프로그램 TS-171 연동 방법

*. 세정 21 포스 프로그램 설치 방법 매장 POS 설치 가이드

1. 주소창에 <http://pos.sejung21.co.kr> 입력, 설치화면으로 이동됨
2. 인터넷 창에 도구 → 팝업 차단 → 팝업차단 사용 안 함

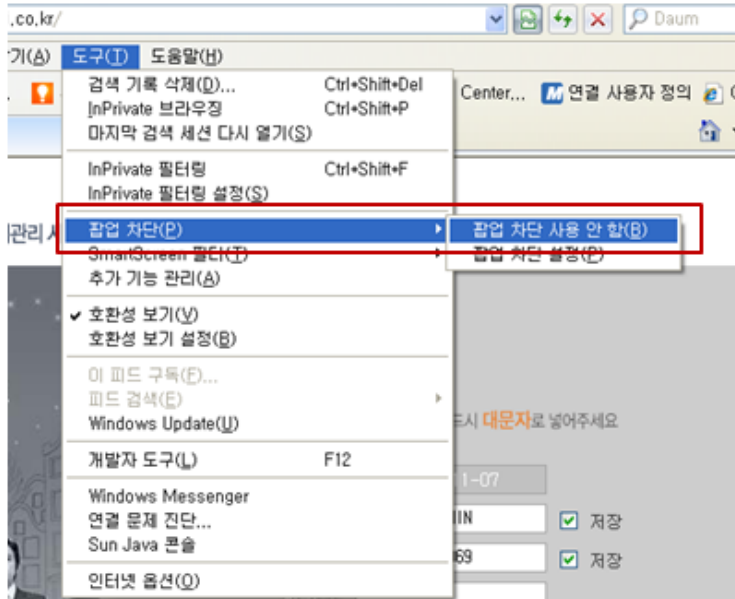

매장 POS 설치 가이드

3. 도구 → 인터넷 옵션 → 보안 → 신뢰할 수 있는 사이트 → pos.sejung21.co.kr 입력 → 이 영역에 있는 모든 사이트에 대해 서버확인 필요 체크 해제 → 추가 클릭

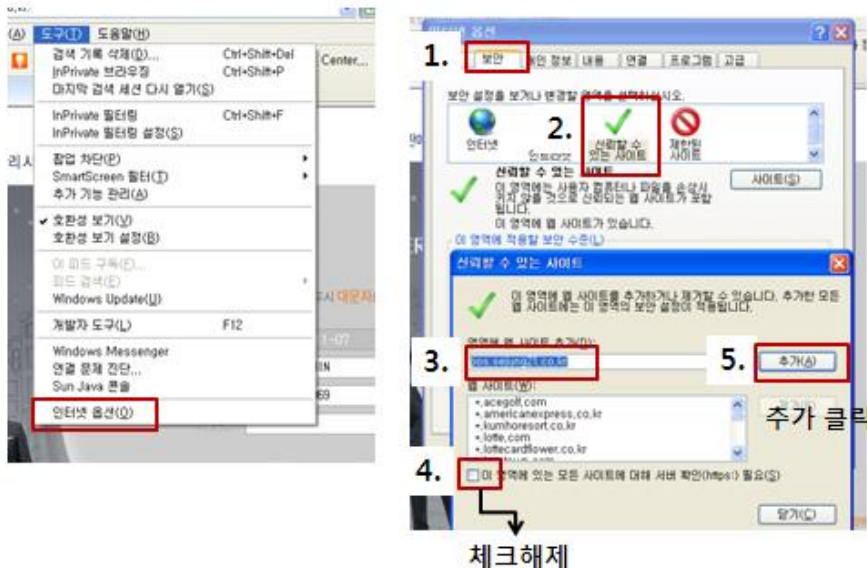

4. 신뢰할 수 있는 사이트에서 보안 수준을 최소로 수정 하고 적용

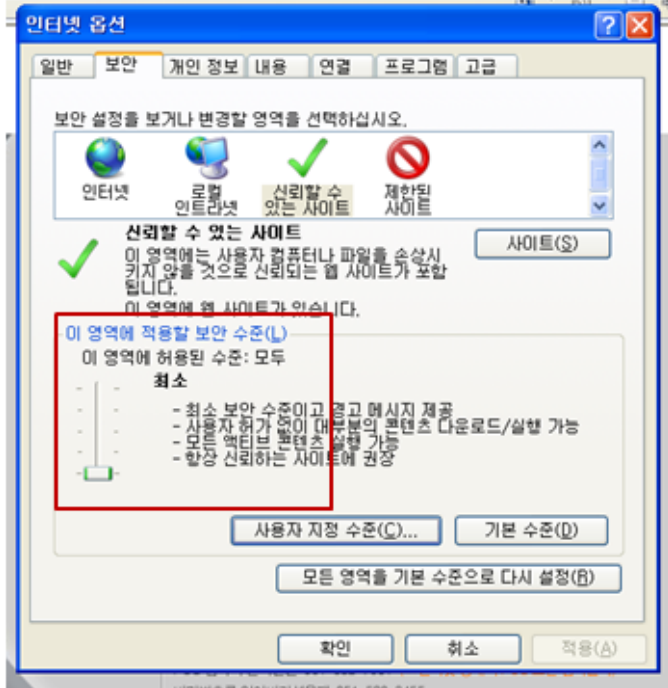

5. 주소창에 <http://pos.sejung21.co.kr> 입력 후 로그인 → pos 설치 완료

*. 화면 디스플레이 설정 방법

4. 화면 하단에 이 아이콘에서 오른쪽 마우스버튼 클릭



5. 그래픽 속성 클릭 후 다중 디스플레이 선택 후 적용 클릭



6. POS를 닫고 다시 로그인 하면 설치완료

***. 단말기 설정 방법**



단말기 준비하시구요 프로그램 버전 (3805) 버전으로 다운 받으세요



171 단말기와 시리얼 이지클릭케이블은 단말기 뒷편 **전용선** 부분에 부착
이지클릭케이블 반대편 시리얼포트쪽은 컴퓨터에 부착하시면 됩니다.
혹 컴퓨터에 시리얼포트 갖는 부분이 없으시면 USB 시리얼 젠더 사용하셔야합니다.

단말기 전원 켜시고 단말기와 컴퓨터간 연결이 완료 되시면.
세정이지클릭 프로그램을 컴퓨터에서 설치 하셔야합니다.

세정이지클릭 1.0.4.2 설치 방법

먼저 세정 1.0.4.2 프로그램을 다운 받으세요.

프로그램을 다운 받으시고 압축을 푸시면 설치 파일이 나오십니다.

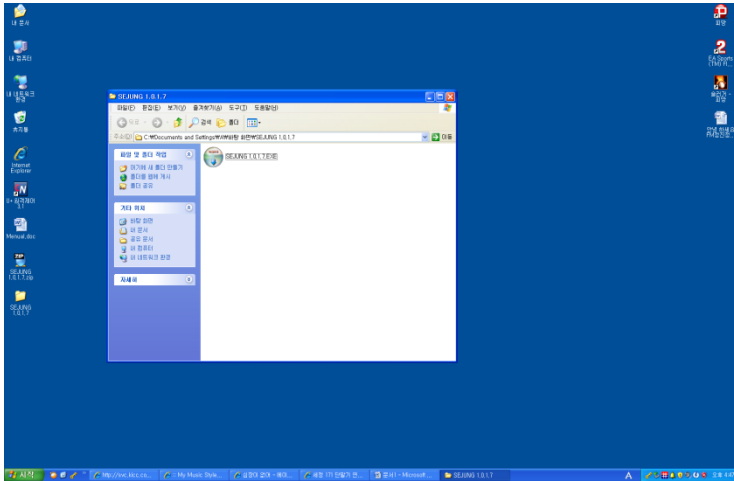

설치 파일을 클릭하시고 설치를 해주시면 됩니다.

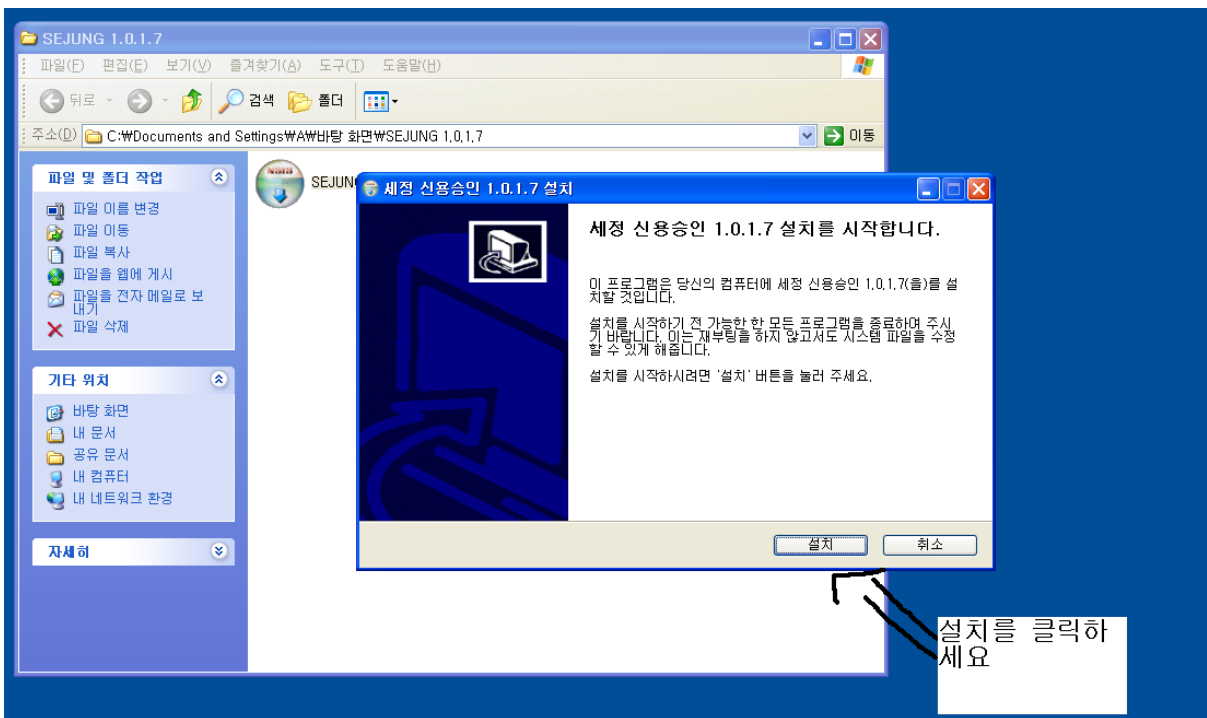

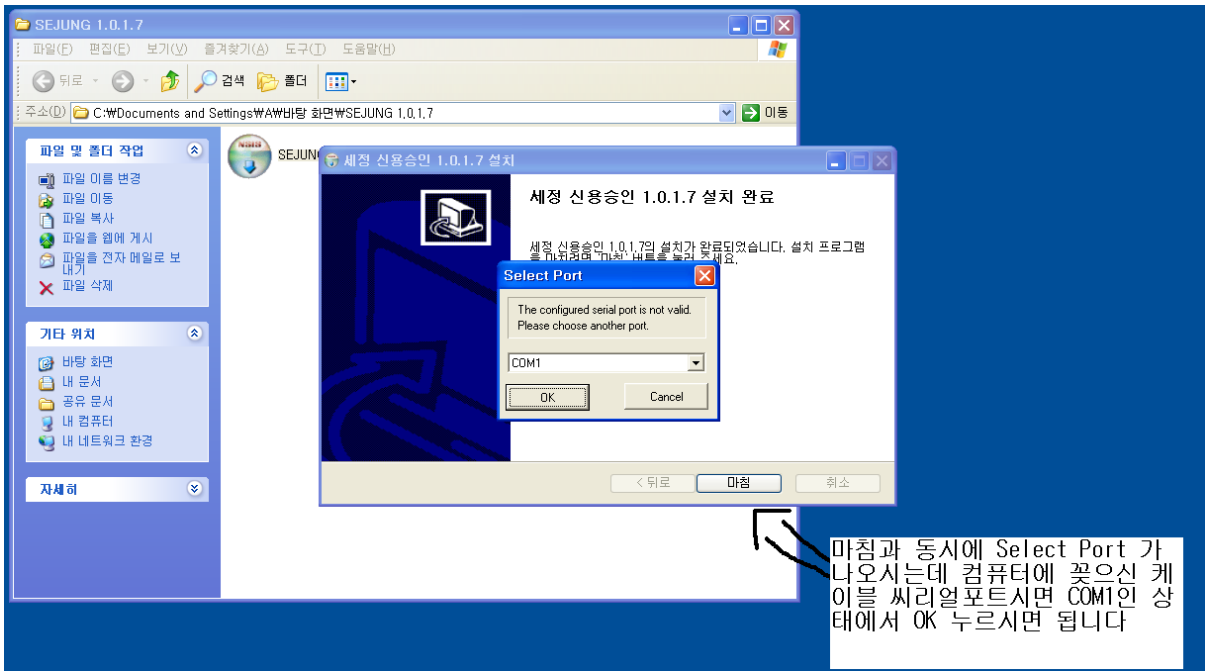

세정프로그램 설치는 완료 되었구요.

세정프로그램 연동을 해야하는데요.

윈도우 오른쪽 밑에 보시면.

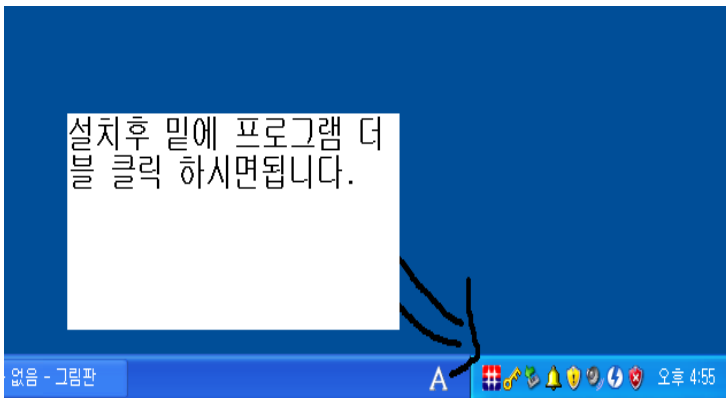

세정프로그램 더블 클릭하시면 화면창 나오시는데 설정 누르시면 됩니다.

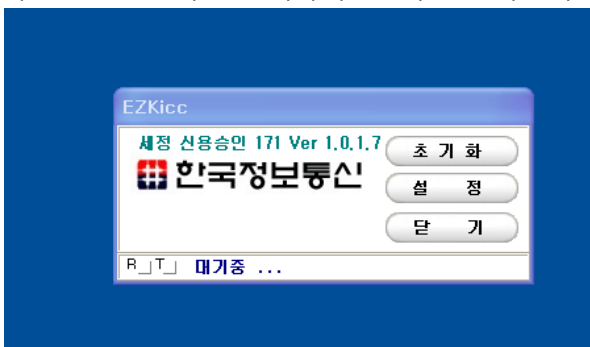

설정 누르시면 나오는 창입니다.(환경설정)

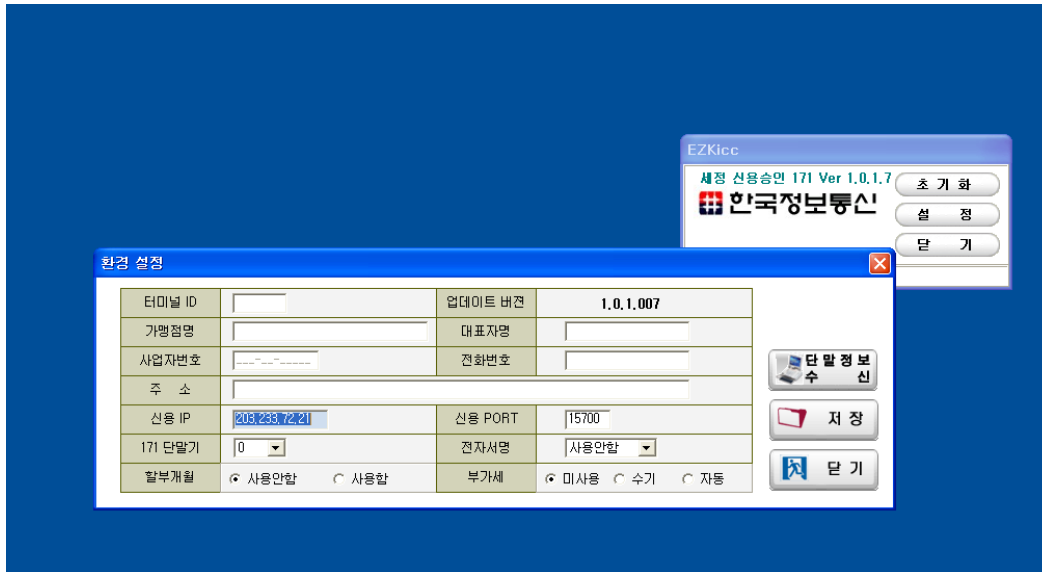

먼저 단말정보수신을 누르세요 (단말기정보 다운로드)



다운 ip : 203.233.72.21

다운포트 : 4110

사업자번호 : 가맹점사업자

비밀번호 : 가맹점 T-ID

대리점코드 : **1114**

가맹점 TEL : 가맹점 전화번호

모두 작성 하시고 다운로드를 누릅니다.

그러면 가맹점 정보가 모두 기입이 되어서 나옵니다.

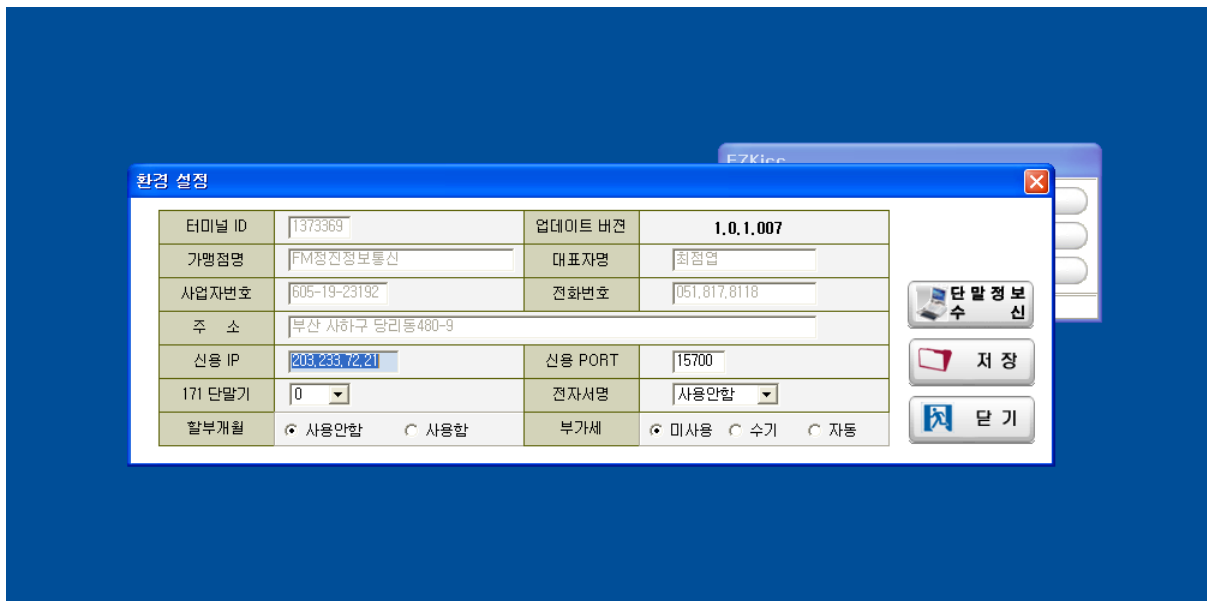

그 후 전자서명 사용으로 바꿔 주시구요.

171 단말기 숫자 1로 바꿔주시구요. (usb 젠더 사용시 그에 맞는 포트번호 설정)

할부개월 사용함으로 바꿔 주시구요

저장 눌러주세요.

모든 설정 후 닫기 누르시고 나와서 사용하시면 됩니다.

세정21

POS 연동 설정 절차



1. 특수키를 2번 누른다.

1. 거래옵션설정
2. 부가장치설정
3. 서비스설정
4. TMS
5. 통신설정
6. 가맹점정보

2. 부가장치설정

1. 사인패드연동
2. POS연동
3. 수표조회기
4. 도통연동

2. POS 연동

POS연동설정
POS연동사용?
0 1 2 3
No

1 누르고 입력 

POS속도?	2. 57600
MSR연동설정?	1. MS전송
POS결과인쇄?	0. 예
단말결과전송?	0. 예

※ 설정하실 때에 단말기 전원케이블을 제외한 모든 케이블은 제거하신 후에 해주세요.

설정 후 5~10분 정도 후에 카드단말기에 세정21이라고 뜨면 설정이 완료된 겁니다.